

Mozione

“Richiesta di interventi correttivi alle strutture per aumentare la sicurezza per la mobilità lenta in via Francesca (da via Cantonale) e via Nosette”

Gordola, 30.05.2016

Gentile Signora Presidente
Gentili colleghe e colleghi del consiglio comunale

La sottoscritta Consigliera Comunale, avvalendosi della facoltà concessa dalla Legge (art. 67 LOC), formula mediante mozione la seguente proposta di decisione al consiglio comunale.

Premesso che:

- Nel quartiere in questione, negli ultimi anni sono state realizzate parecchie nuove costruzioni che hanno di conseguenza portato un importante incremento della popolazione e anche molti bambini. Le strade, così come a suo tempo realizzate, non rispettano più le esigenze minime di sicurezza e vivibilità; devono essere adeguate alla nuova e futura situazione.

Considerato che:

- Via Francesca
 - Sul lato della strada senza marciapiede si trovano posteggi privati e a volte le auto invadono anche la corsia. Sull'altro lato il marciapiede viene spesso usato come posteggio e scompare a 50 metri dalla fine della strada.
 - Le uscite pedonali dei tre palazzi situati a est sono direttamente sulla strada: non c'è marciapiede e non ci sono strisce per raggiungere il marciapiede di fronte.
 - Le uscite dai garage sotterranei sono direttamente sulla carreggiata, senza la vista diretta del traffico stradale.
 - Parte della strada è molto larga e permette velocità elevate e dove si restringe è delimitata solo con strisce gialle per i pedoni. Purtroppo alla velocità elevata si sommano i pericoli dei posteggi selvaggi e le soste davanti ai container da parte dei veicoli; questi comportamenti obbligano i pedoni a invadere il campo stradale su una curva con evidente poca visibilità.

- Via Nosette
 - La strada è senza marciapiede e illuminazione.
 - Non è provvista di passaggi pedonali per raggiungere le strisce gialle da una parte all'altra della strada.
 - Le strisce gialle vengono anche qui usate come posteggi selvaggi.
 - Da via Francesca verso via Nosette e viceversa non c'è sufficiente sicurezza, essendo la visuale ostacolata da un muro e dai container dei rifiuti privati.

In generale

Da rilevare che oltre alla pericolosità e alla poca vivibilità del quartiere i bambini e i ragazzi spesso e volentieri si riuniscono sui marciapiedi con tutti i pericoli immaginabili sopra descritti. In questo senso è già stata presentata una petizione.

Con la presente mozione mi permetto chiedere:

che venga attuato un piano di intervento al fine di progettare e realizzare, nel più breve tempo possibile, una sistemazione viaria che tenga in considerazione le attuali esigenze della zona.

Osservazioni:

Nella progettazione sarebbe opportuno coinvolgere nello studio delle soluzioni una rappresentanza del quartiere interessato.

E' inoltre auspicabile un maggior controllo del rispetto delle leggi in materia di circolazione.

Ringraziando per la collaborazione, porgo cordiali saluti.

 Stefania Perico
 Consigliera comunale 

Allegati
 Foto situazione quartiere

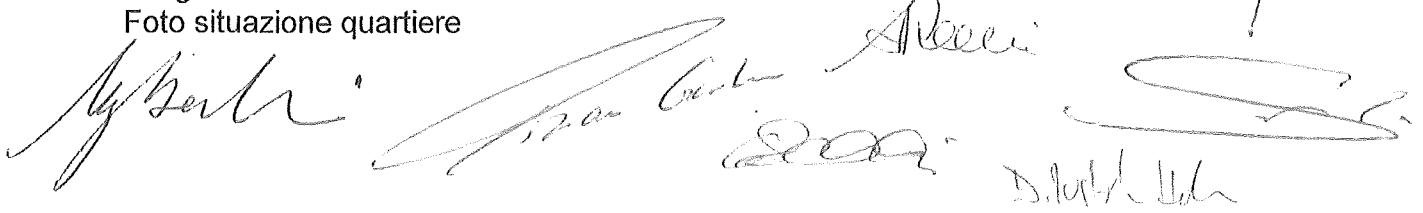

Cofirmatari Mozione via Nasette e via Francesca:

Gabriele Balestra

Ugo Borradori

Tiziano Gamboni

Urs Grässlin

Domenico Gravino

Cosimo Lupi

Nicola Matasci

Pietro Pedroni

Daniela Pusterla Hoerler

Claudio Ranzoni

Andrea Rossi

Gabriella Scaroni

Tania Soldati

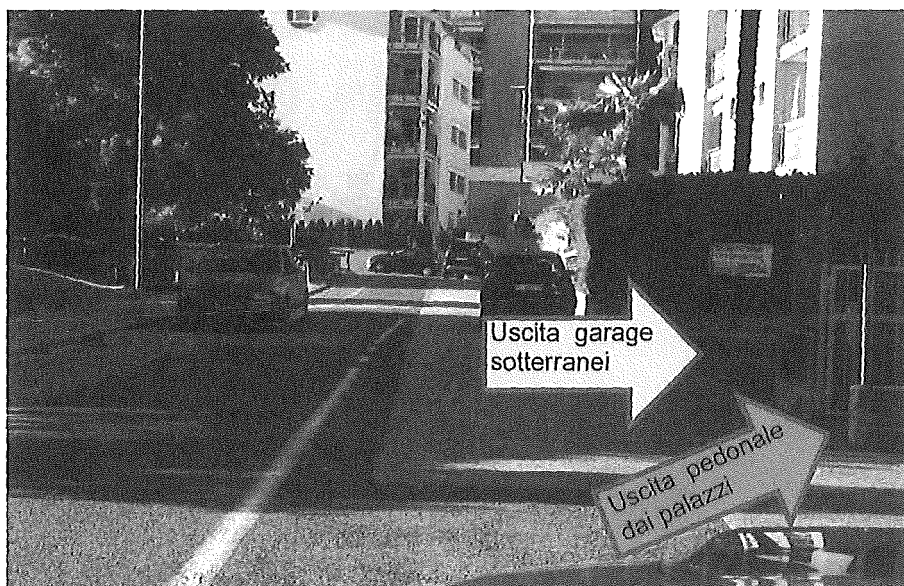

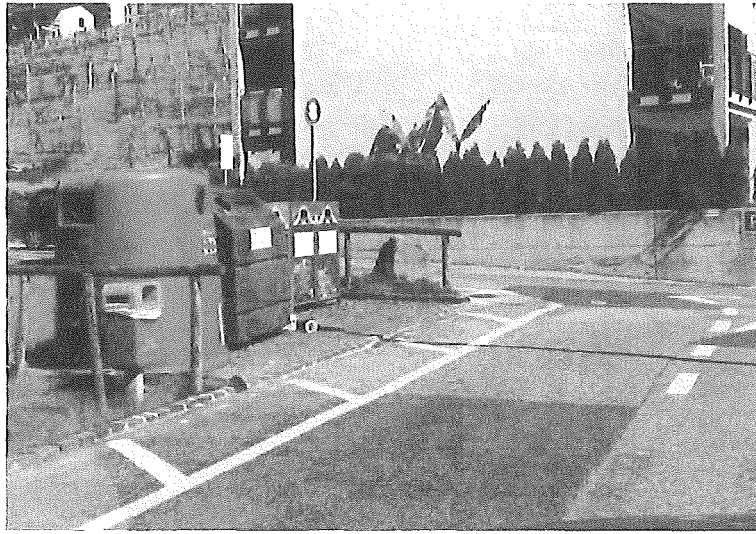

Petizione via Francesca - via Nosette

“Vogliamo una strada più sicura e un quartiere più vivibile”

I sottoscritti, residenti del quartiere coinvolto, esasperati dalla situazione precaria che si è venuta a creare, si permettono di sottoporre alla cortese attenzione del Lodevole Municipio di Gordola le seguenti richieste.

Chiediamo un quartiere dove muoversi non sia all'insegna del pericolo ma una possibilità di vivere gli spazi in tutti gli orari senza essere in ansia di cosa può succedere in strada. Vorremmo poter insegnare ai bambini ad essere responsabili sulla strada ma in questa situazione non c'è confine fra il rispetto dovuto ai pedoni e il corretto atteggiamento degli utenti motorizzati.

Queste due strade sono diventate molto pericolose, l'aumento della popolazione e di conseguenza i molti bambini che non hanno un ritrovo se non la strada, rende la situazione inaccettabile.

Ci permettiamo quindi di chiedere, in attesa di un progetto integrale che riporti sicurezza alla mobilità lenta e che ridoni decoro e vivibilità al nostro quartiere, che vengano presi i seguenti provvedimenti immediati:

1. Formazione di attraversamenti pedonali sicuri
2. Vengano posati dei paletti onde evitare posteggi selvaggi nelle zone riservate ai pedoni
3. Intensificare gli interventi di polizia a tutela dei pedoni risp. di tutta la mobilità lenta e un'azione deterrente verso abitudini scorrette e potenzialmente pericolose verso tutti i pedoni ma soprattutto i bambini.

In data 20 giugno 2016 è stata presentata in Cancelleria la petizione sottoscritta da 227 cittadini la

Petizione Via Francesca – Via Nosette “Vogliamo una strada più sicura e un quartiere più vivibile”

In data 27 giugno 2016 i primi firmatari hanno consegnato ulteriori 158 firme a sostegno della stessa.

La petizione è ora sottoscritta da 385 cittadini.