

**INTERPELLANZA  
LITTERING NELLA STAGIONE ESTIVA**



COMUNE DI GORDOLA RICEVUTO						Data term. 2.4.21				
29 MAR. 2021										
Sin. <i>Nov</i>		Suff. <i>S</i>		Doc. Nr. <i>336</i>						
CAN	UIC	FIN	AAP	POL	SCU					
<i>CM</i>										
1	2	3	4	5	6	7	8	9	10	11
						<input checked="" type="checkbox"/>				

Lodevole  
Municipio del Comune di Gordola  
Via San Gottardo  
6596 Gordola

23 marzo 2021

**Interpellanza - Littering nella stagione estiva**

Lodevole Municipio,  
Egregio Signor Sindaco,  
Egredi Signori Municipali,

con la presente, avvalendoci delle facoltà concesse dalla Legge (art. 66 cpv 2 e 3 LOC) e dal Regolamento comunale ci permettiamo interpellare il Municipio circa quanto segue.

Già in passato il Gruppo PLR si era chinato sul tema del littering, Purtroppo la società di oggi, sempre più improntata all'usa e getta, e dove anche l'educazione viene sempre meno, non presta la dovuta attenzione a questo fenomeno anche se lo conosce.

Siamo alle porte della stagione estiva e delle vacanze. Come lo scorso anno, e forse ancor di più, il nostro cantone sarà meta di molti turisti provenienti sia da altre regioni svizzere che dall'estero. Per tale ragione, visto che i ristoranti sono chiusi, saremo confrontati ad una mole di rifiuti molto più grande causata sia dalle cucine casalinghe come pure dal fatto che molti si serviranno nei vari take-away.

Sottoponiamo quindi al Municipio le seguenti domande:

- 1) Sarebbe possibile prevedere, in tempi brevi, ulteriori contenitori per la raccolta dei rifiuti un po' capienti, piazzati in punti strategici (stazione, fermate bus, punti di passaggio come passerella, parchi, fiumi e sentieri) per poter dare la possibilità a tutti di mantenere pulito il territorio comunale?
- 2) Potete prevedere di aumentare la vuotatura dei vari punti di raccolta dei rifiuti soprattutto in concomitanza con le vacanze scolastiche degli altri Cantoni in cui l'afflusso di turisti sarà presumibilmente maggiore?
- 3) Sarebbe possibile evitare che le persone debbano ammucciare la spazzatura accanto ai secchi dei rifiuti in quanto troppo poco capienti rischiando di far finire tutta la spazzatura in mezzo alla natura?

Ringraziando per l'attenzione e la cortese collaborazione porgiamo cordiali saluti.

GRUPPO PLR GORDOLA

Cosimo Lupi

Stefania Perico

**INTERPELLANZA**  
**LITTERING NELLA STAGIONE ESTIVA**

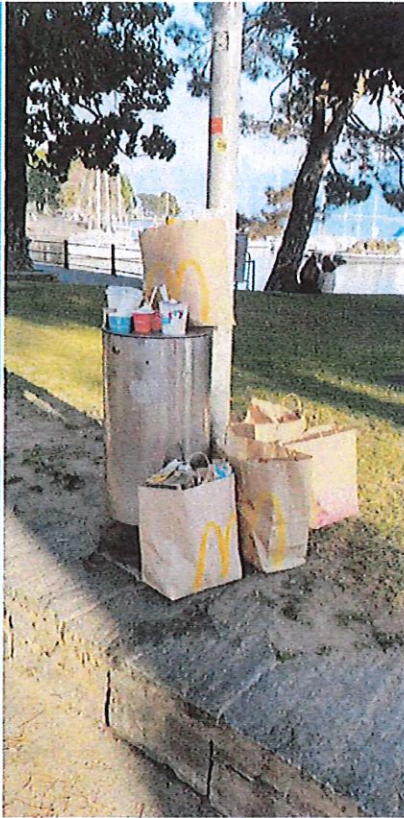
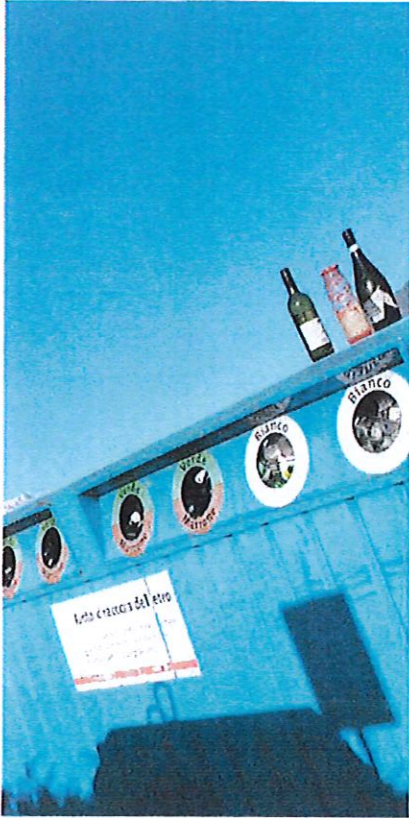



## Risposta interpellanza del 23 marzo 2021

Per il Gruppo PLR Gordola sig.a Stefania Perico e il sig. Cosimo Lupi

### Concerne: Littering nella stagione estiva

Si ringrazia la sig.a Stefania Perico e il sig. Cosimo Lupi, firmatari a nome del gruppo PLR, per l'interpellanza presentata, che richiama una tematica per la quale gli stessi ne avevano già presentata una sul tema littering a fine 2019.

Prima di entrare nel merito delle singole puntuali domande degli interpellanti si osserva:

- Con l'avvento nel marzo 2020 della famigerata epidemia Covid-19, che ha modificato il nostro modo di vivere quotidiano, di riflesso anche la gestione della raccolta e lo smaltimento dei rifiuti hanno subito un notevole aumento come confermato dalle relative statistiche.
- Se da un lato fenomeno littering si è manifestato solo in modo marginale, per quanto riguarda i centri di raccolta in generale, si è constatato in alcuni casi un notevole aumento nella consegna dei rifiuti con relative problematiche di gestione.

Fatte queste premesse in merito alle singole domande degli interpellanti, osserviamo:

- 1) **Sarebbe possibile prevedere, in tempi brevi, ulteriori contenitori per la raccolta dei rifiuti un po' capienti, piazzati in punti strategici (stazione, fermate bus, punti di passaggio come passerella, parchi, fiumi e sentieri) per poter dare la possibilità a tutti di mantenere pulito il territorio comunale?**

Considerato come l'interpellanza risale ad inizio primavera osserviamo come nel frattempo si è già provveduto, anche su indicazioni dei nostri addetti della squadra esterna presenti sul territorio, a potenziare alcuni di quei punti maggiormente frequentati, come il Bosco Carcale, la passeggiata lungo il Riale Carcale, la nuova fermata bus presso il centro SSIC, oltre ad altri punti "minori".

Chiaramente un aiuto a mantenere pulito il territorio deve arrivare anche dal singolo cittadino, che non può pretendere di trovare un contenitore a ogni angolo di strada. Anche se la situazione sul nostro territorio ben si distanzia dalle foto allegate e dai comuni a noi vicini.

- 2) **Potete prevedere di aumentare la vuotatura dei vari punti di raccolta dei rifiuti soprattutto in concomitanza con le vacanze scolastiche degli altri Cantoni in cui l'afflusso di turisti sarà presumibilmente maggiore?**

Per quanto riguarda il normale servizio di raccolta RSU, le date e la frequenza delle raccolte sono già prestabilite e pertanto, dove si nota che vi sia un forte aumento di rifiuti, si provvede a potenziare il punto di raccolta mediante la posa di ulteriori contenitori.

Sia per i contenitori rifiuti come il vetro e l'alu la frequenza della loro vuotatura su chiamata alle ditte incaricate è già aumentata rispetto agli scorsi anni, così pure come è aumentata la frequenza di vuotatura dei contenitori PET da parte della squadra comunale.

Naturalmente ci sono delle situazioni che si presentano in particolare al lunedì dopo il fine settimana o in presenza di ponti festivi, difficili da controllare.



**3) Sarebbe possibile evitare che le persone debbano ammucchiare la spazzatura accanto ai secchi dei rifiuti in quanto troppo poco capienti rischiando di far finire tutta la spazzatura in mezzo alla natura?**

Come già esposto nella risposta precedente, la situazione è monitorata dai nostri addetti, e dove emergono problematiche si prendono le relative contromisure, che come detto consistono nel potenziamento dei centri.

In conclusione possiamo affermare sulla base di dati statistici che il volume dei rifiuti presso il nostro Comune, sia a seguito del Covid-19 che anche a seguito delle nuove edificazioni, nell'ultimo periodo è aumentato in modo esponenziale.

Sarà pertanto nostra premura monitorare le varie situazione in modo tale da garantire alla popolazione un servizio ottimale nella gestione del servizio, il tutto nel rispetto del territorio.

-07- Ambiente / il Capo Dicastero René Grossi

Gordola, 23 luglio 2021

Ris. Mun. no. 348 del 27.07.2021