



Comune di Gordola

Calendario raccolta rifiuti 2021



Comune di Gordola

Via San Gottardo 44 - www.gordola.ch - info@gordola.ch

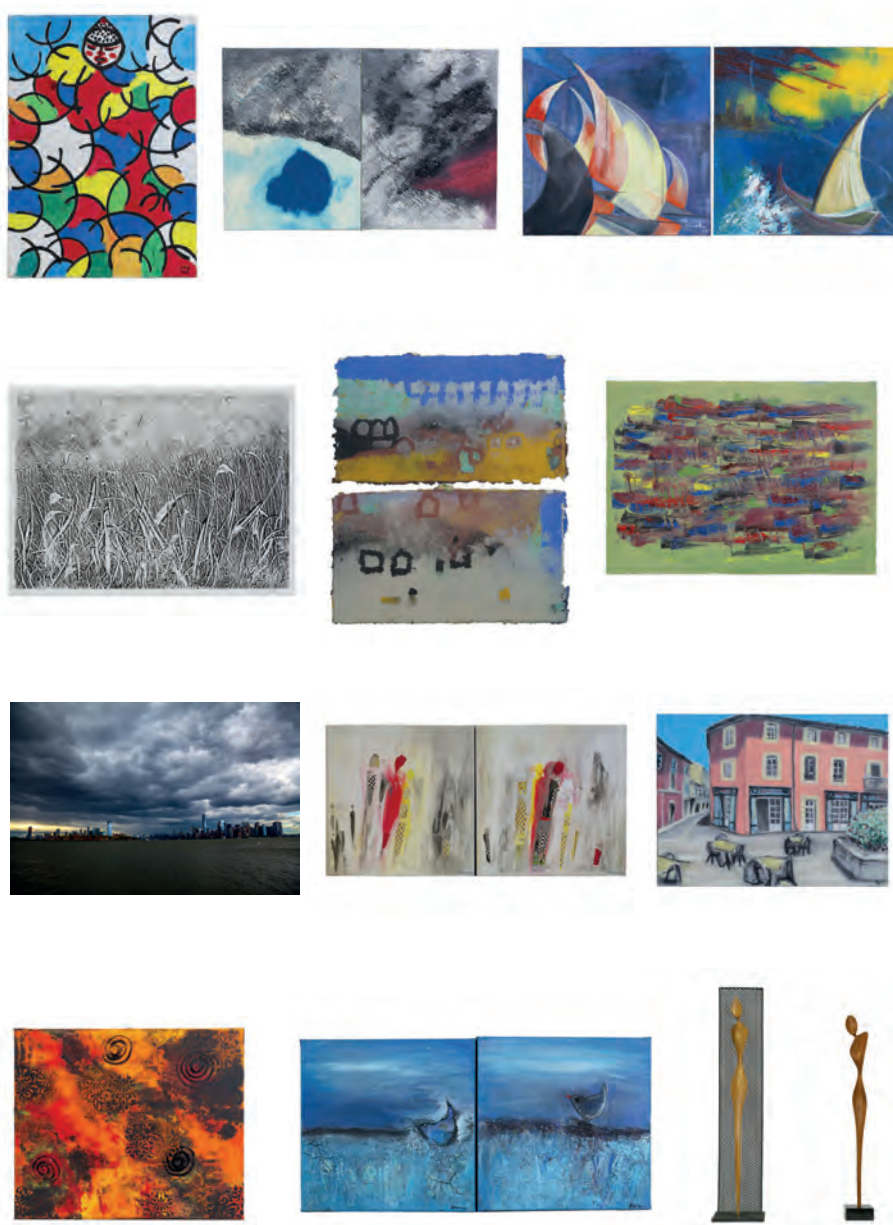

12 opere presenti nella mostra allestita presso la Casa comunale dal 2 novembre 2020 al 28 maggio 2021

IL MUNICIPIO DI GORDOLA AUGURA A TUTTI I CITTADINI UN FELICE 2021

e ricorda:

Apertura sportelli: dal lunedì al venerdì dalle 10:00 alle 11:45 e dalle 14:00 alle 16:00

| | | | |
|--|---|---|--|
| Cancelleria Tel. 091 735 16 10 | Ufficio Tecnico Tel. 091 735 16 20 | Ufficio controllo abitanti Tel. 091 735 16 11 | Ufficio finanze Tel. 091 735 16 15 |
| Servizi sociali Tel. 091 735 16 19 | Azienda Acqua Potabile Tel. 091 735 16 24 | Polizia intercomunale Tel. 091 880 80 80 | Sito web www.gordola.ch |

NOVITÀ! NUOVA APPLICAZIONE SCARICABILE GRATUITAMENTE SUL CELLULARE



junkerapp.ch

- aiuta a fare la raccolta differenziata in maniera semplice, personalizzata, veloce e soprattutto senza errori
- racchiude il calendario dei rifiuti e la mappatura completa dei centri di raccolta
- comunica informazioni utili ai cittadini in tempo reale



Scarica l'App per fare la differenziata

leggendo i codici a barre dei prodotti

Maggiori informazioni sul nostro sito: www.gordola.ch

Disponibile Gratis su

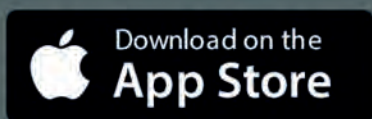

Il calendario è stato creato in collaborazione con:

- Commissione Culturale Comune di Gordola
- Dicastero ambiente
- Ufficio tecnico comunale
- Associazione amici dell'Arte / Gordola
- Fotografie delle opere: Patrick Gerber

Calendario rifiuti 2021 Comune di Gordola



Liliana Gianolini

Nel prato

2020

Monotipo su carta, cm 21x29,7

Gennaio

| | | |
|--------------------------|-------------------------------|------------------------------|
| | 1 Venerdì | Maria SS. Madre di Dio |
| ECOCENTRO | 2 Sabato | ss. Basilio M. e Gregorio N. |
| | 3 Domenica | s. Geneviève |
| RIFIUTI URBANI | ¹ 4 Lunedì | s. Aquilino |
| | 5 Martedì | s. Emiliana |
| | 6 Mercoledì ☾ | Epifania |
| CARTA e CARTO. ECOCENTRO | 7 Giovedì | s. Raimondo |
| RIFIUTI URBANI | 8 Venerdì | s. Erardo |
| | 9 Sabato | s. Alessia |
| | 10 Domenica | s. Guglielmo |
| RIFIUTI URBANI | ² 11 Lunedì | s. Igino |
| RIFIUTI BIODEGRADABILI | 12 Martedì | s. Cesira |
| CARTA e CARTONAGGI | 13 Mercoledì ● | s. Ilario |
| ECOCENTRO | 14 Giovedì | s. Firmino |
| RIFIUTI URBANI | 15 Venerdì | s. Mauro |
| | 16 Sabato | s. Marcello |
| | 17 Domenica | s. Antonio abate |
| RIFIUTI URBANI | ³ 18 Lunedì | s. Prisca |
| | 19 Martedì | ss. Liberata e Faustina |
| CARTA e CARTONAGGI | 20 Mercoledì ☽ | ss. Fabiano e Sebastiano |
| ECOCENTRO | 21 Giovedì | s. Agnese |
| RIFIUTI URBANI | 22 Venerdì | s. Vincenzo |
| | 23 Sabato | s. Emerenziana |
| | 24 Domenica | s. Francesco di Sales |
| RIFIUTI URBANI | ⁴ 25 Lunedì | Conversione di s. Paolo |
| RIFIUTI BIODEGRADABILI | 26 Martedì | ss. Timoteo e Tito |
| CARTA e CARTONAGGI | 27 Mercoledì | s. Angela Merici |
| ECOCENTRO | 28 Giovedì ○ | s. Tommaso d'Aquino |
| RIFIUTI URBANI | 29 Venerdì | s. Valerio |
| | 30 Sabato | s. Martina |
| | 31 Domenica | s. Giovanni Bosco |

Calendario rifiuti 2021 Comune di Gordola

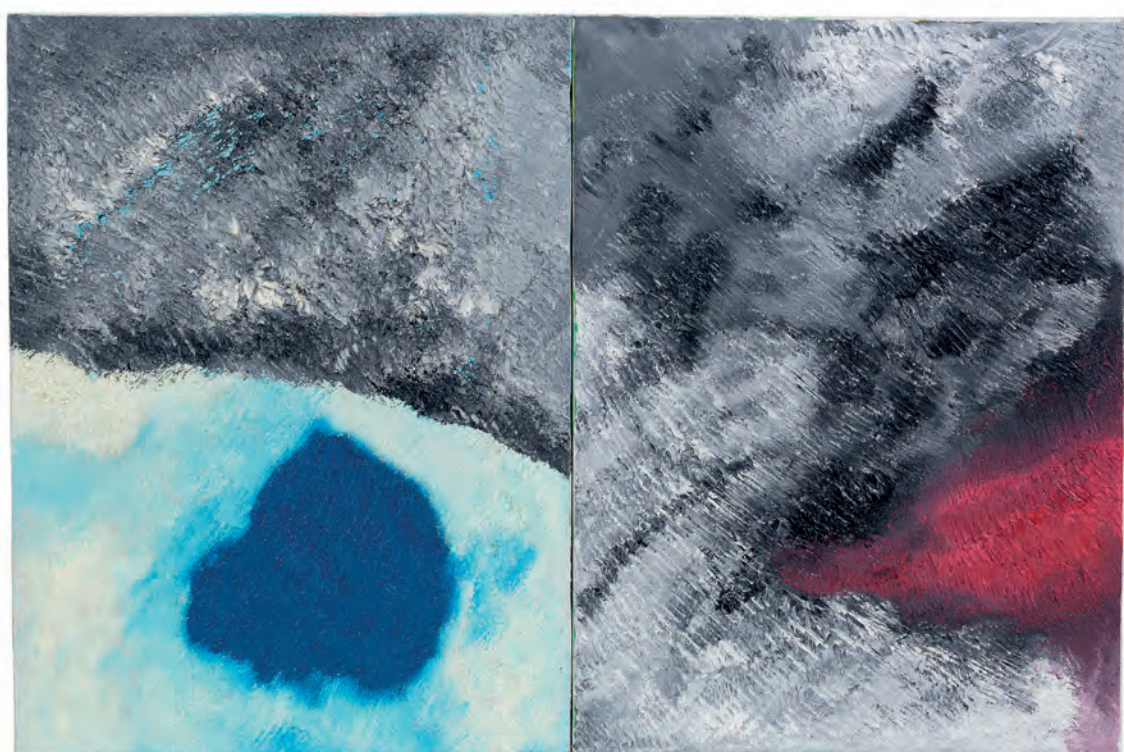

Valentino Schwarz

Passaggio di vita

2019

Dittico, cm 30x80

Olio su tela

Febbraio

| | | | | |
|------------------------|--------------|-----------|-----------------|---------------------------|
| RIFIUTI URBANI | ⁵ | 1 | Lunedì | s. Severo |
| | | 2 | Martedì | Presentazione del Signore |
| CARTA e CARTONAGGI | | 3 | Mercoledì | ss. Biagio e Oscar |
| | | 4 | Giovedì ☾ | s. Gilberto |
| RIFIUTI URBANI | | 5 | Venerdì | s. Agata |
| | ECOCENTRO | 6 | Sabato | s. Paolo Miki |
| | | 7 | Domenica | b. Rosalia |
| RIFIUTI URBANI | ⁶ | 8 | Lunedì | s. Girolamo Emiliani |
| RIFIUTI BIODEGRADABILI | | 9 | Martedì | s. Apollonia |
| CARTA e CARTONAGGI | | 10 | Mercoledì | s. Scolastica |
| | ECOCENTRO | 11 | Giovedì ● | B.V. Maria di Lourdes |
| RIFIUTI URBANI | | 12 | Venerdì | s. Giuliano |
| | | 13 | Sabato | s. Beatrice |
| | | 14 | Domenica | s. Valentino |
| RIFIUTI URBANI | ⁷ | 15 | Lunedì | ss. Faustino e Giovita |
| | | 16 | Martedì | s. Giuliana |
| CARTA e CARTONAGGI | | 17 | Mercoledì | Le Ceneri |
| | ECOCENTRO | 18 | Giovedì | b. Angelico |
| RIFIUTI URBANI | | 19 | Venerdì ☽ | s. Mansueto |
| | | 20 | Sabato | s. Isabella |
| | | 21 | Domenica | 1.a di Quaresima |
| RIFIUTI URBANI | ⁸ | 22 | Lunedì | Cattedra di S. Pietro |
| RIFIUTI BIODEGRADABILI | | 23 | Martedì | s. Policarpo |
| CARTA e CARTONAGGI | | 24 | Mercoledì | s. Stefania |
| | ECOCENTRO | 25 | Giovedì | s. Vittorino |
| RIFIUTI URBANI | | 26 | Venerdì | s. Alessandro |
| | | 27 | Sabato ○ | s. Onorina |
| | | 28 | Domenica | 2.a di Quaresima |

Calendario rifiuti 2021 Comune di Gordola



Giancarlo "Cato" Scascighini

Vento in poppa, 2015

Onda, 2018

Olii su tela, cm 70x70 ciascuno

Marzo

| | | | | |
|------------------------|------------------|-----------|-------------------|---------------------------|
| RIFIUTI URBANI | ⁹ | 1 | Lunedì | s. Albino |
| RIFIUTI BIODEGRADABILI | | 2 | Martedì | s. Carmelo |
| CARTA e CARTONAGGI | | 3 | Mercoledì | s. Tiziano |
| | | 4 | Giovedì | s. Casimiro |
| RIFIUTI URBANI | | 5 | Venerdì | s. Virgilio |
| | ECOCENTRO | 6 | Sabato ☾ | s. Fridolino |
| | | 7 | Domenica | 3.a di Quaresima |
| RIFIUTI URBANI | ¹⁰ | 8 | Lunedì | s. Provino |
| RIFIUTI BIODEGRADABILI | | 9 | Martedì | s. Francesca Romana |
| CARTA e CARTONAGGI | | 10 | Mercoledì | s. Macario |
| | ECOCENTRO | 11 | Giovedì | s. Costantino |
| RIFIUTI URBANI | | 12 | Venerdì | s. Luigi Orione |
| | | 13 | Sabato ● | s. Cristina |
| | | 14 | Domenica | 4.a di Quaresima |
| RIFIUTI URBANI | ¹¹ | 15 | Lunedì | s. Luisa de Marillac |
| RIFIUTI BIODEGRADABILI | | 16 | Martedì | s. Benedetta |
| CARTA e CARTONAGGI | | 17 | Mercoledì | s. Patrizio |
| RIFIUTI URBANI | ECOCENTRO | 18 | Giovedì | s. Edoardo |
| | | 19 | Venerdì | s. Giuseppe |
| | | 20 | Sabato | s. Claudia |
| | | 21 | Domenica ☽ | 5.a di Quaresima |
| RIFIUTI URBANI | ¹² | 22 | Lunedì | s. Lea |
| RIFIUTI BIODEGRADABILI | | 23 | Martedì | s. Turibio di Mongrovejo |
| CARTA e CARTONAGGI | | 24 | Mercoledì | s. Romero |
| | ECOCENTRO | 25 | Giovedì | Annunciazione del Signore |
| RIFIUTI URBANI | | 26 | Venerdì | s. Emanuele |
| | | 27 | Sabato | s. Grazia |
| | | 28 | Domenica ○ | Le Palme |
| RIFIUTI URBANI | ¹³ | 29 | Lunedì | s. Ludolfo |
| RIFIUTI BIODEGRADABILI | | 30 | Martedì | s. Leonardo |
| CARTA e CARTONAGGI | | 31 | Mercoledì | s. Beniamino |

Calendario rifiuti 2021 Comune di Gordola



Gianni Bricchi

Emozioni in chiaro-scuro, senza data

Legno di ciliegio, altezza cm 86

Silhouette, senza data

Legno di robinia, altezza cm 75

Aprile

| | | | | |
|------------------------|-----------|-------------------------|------------|-------------------------|
| | ECOCENTRO | 1 | Giovedì | Giovedì Santo |
| RIFIUTI URBANI | | 2 | Venerdì | Venerdì Santo |
| | | 3 | Sabato | Sabato Santo |
| | | 4 | Domenica ☾ | Pasqua di risurrezione |
| | | ¹⁴ 5 | Lunedì | Lunedì dell'Angelo |
| RIFIUTI URBANI | | 6 | Martedì | s. Marcellino |
| CARTA e CARTONAGGI | | 7 | Mercoledì | s. Ermanno |
| RIFIUTI BIODEGRADABILI | | 8 | Giovedì | s. Amanzio |
| RIFIUTI URBANI | | 9 | Venerdì | s. Demetrio |
| | ECOCENTRO | 10 | Sabato | s. Terenzio |
| | | 11 | Domenica | s. Stanislao |
| RIFIUTI URBANI | | ¹⁵ 12 | Lunedì ● | s. Zeno |
| RIFIUTI BIODEGRADABILI | | 13 | Martedì | s. Marzio |
| CARTA e CARTONAGGI | | 14 | Mercoledì | s. Valeriano |
| | ECOCENTRO | 15 | Giovedì | s. Damiano |
| RIFIUTI URBANI | | 16 | Venerdì | s. Bernadette Soubirous |
| | | 17 | Sabato | s. Roberto |
| | | 18 | Domenica | s. Galdino |
| RIFIUTI URBANI | | ¹⁶ 19 | Lunedì | s. Giulia |
| RIFIUTI BIODEGRADABILI | | 20 | Martedì ☽ | b. Chiara Bosatta |
| CARTA e CARTONAGGI | | 21 | Mercoledì | s. Anselmo |
| | ECOCENTRO | 22 | Giovedì | s. Teodoro |
| RIFIUTI URBANI | | 23 | Venerdì | s. Giorgio |
| | | 24 | Sabato | s. Erminio |
| | | 25 | Domenica | s. Marco |
| RIFIUTI URBANI | | ¹⁷ 26 | Lunedì | s. Cleto |
| RIFIUTI BIODEGRADABILI | | 27 | Martedì ○ | s. Simeone |
| CARTA e CARTONAGGI | | 28 | Mercoledì | s. Valeria |
| | ECOCENTRO | 29 | Giovedì | s. Caterina da Siena |
| RIFIUTI URBANI | | 30 | Venerdì | s. Donato |

Calendario rifiuti 2021 Comune di Gordola

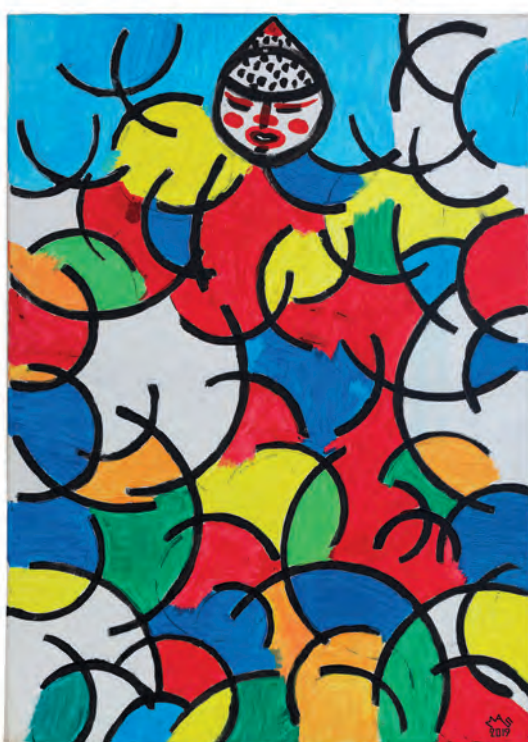

Sandro Matasci

Pagliaccio

2019

Acrilico su tela, cm 70x50

Maggio

| | | | | |
|------------------------|---------------|-----------|-------------|---------------------------|
| | | 1 | Sabato | s. Giuseppe lavoratore |
| | | 2 | Domenica | s. Atanasio |
| RIFIUTI URBANI | ¹⁸ | 3 | Lunedì ☾ | ss. Filippo e Giacomo |
| RIFIUTI BIODEGRADABILI | | 4 | Martedì | s. Floriano |
| CARTA e CARTONAGGI | | 5 | Mercoledì | s. Gottardo |
| | | 6 | Giovedì | s. Venerio |
| RIFIUTI URBANI | | 7 | Venerdì | s. Flavio |
| | ECOCENTRO | 8 | Sabato | b. Ulrica Nisch |
| | | 9 | Domenica | s. Pacomio |
| RIFIUTI URBANI | ¹⁹ | 10 | Lunedì | s. Alfio |
| RIFIUTI BIODEGRADABILI | | 11 | Martedì ● | s. Gualtiero |
| CARTA e CARTONAGGI | | 12 | Mercoledì | s. Pancrazio |
| | | 13 | Giovedì | Ascensione |
| RIFIUTI URBANI | | 14 | Venerdì | s. Mattia |
| | | 15 | Sabato | s. Severino |
| | | 16 | Domenica | s. Ubaldo |
| RIFIUTI URBANI | ²⁰ | 17 | Lunedì | s. Vittore |
| RIFIUTI BIODEGRADABILI | | 18 | Martedì | s. Venanzio |
| CARTA e CARTONAGGI | | 19 | Mercoledì ☽ | s. Bernarda Bütler |
| | ECOCENTRO | 20 | Giovedì | s. Bernardino da Siena |
| RIFIUTI URBANI | | 21 | Venerdì | s. Vittorio |
| | | 22 | Sabato | s. Rita da Cascia |
| | | 23 | Domenica | Pentecoste |
| | ²¹ | 24 | Lunedì | Lunedì di Pentecoste |
| RIFIUTI URBANI | | 25 | Martedì | s. Sara |
| CARTA e CARTO. | RIF. SPECIALI | 26 | Mercoledì ○ | s. Filippo Neri |
| RIFIUTI BIODEGR. | ECOCENTRO | 27 | Giovedì | s. Agostino di Canterbury |
| | | 28 | Venerdì | s. Germano |
| | | 29 | Sabato | s. Sisinio |
| | | 30 | Domenica | ss.ma Trinità |
| RIFIUTI URBANI | ²² | 31 | Lunedì | s. Petronilla |

Calendario rifiuti 2021 Comune di Gordola



Matteo Brücker

Drôle d'oiseau

2020

Olio su tela, cm 30x49

Giugno

| | | | |
|------------------------|-------------------------|-------------|-------------------------------|
| RIFIUTI BIODEGRADABILI | 1 | Martedì | s. Giustino |
| CARTA e CARTONAGGI | 2 | Mercoledì ☾ | s. Emilia |
| | 3 | Giovedì | Corpus Domini |
| RIFIUTI URBANI | 4 | Venerdì | s. Quirino |
| ECOCENTRO | 5 | Sabato | s. Bonifacio |
| | 6 | Domenica | s. Norberto |
| RIFIUTI URBANI | ²³ 7 | Lunedì | s. Roberto |
| RIFIUTI BIODEGRADABILI | 8 | Martedì | s. Medardo |
| CARTA e CARTONAGGI | 9 | Mercoledì | s. Marianna |
| ECOCENTRO | 10 | Giovedì ● | s. Candida |
| RIFIUTI URBANI | 11 | Venerdì | Sacro Cuore di Gesù |
| | 12 | Sabato | Cuore immacolato di Maria |
| | 13 | Domenica | s. Onofrio |
| RIFIUTI URBANI | ²⁴ 14 | Lunedì | s. Antonio di Padova |
| RIFIUTI BIODEGRADABILI | 15 | Martedì | s. Eliseo |
| CARTA e CARTONAGGI | 16 | Mercoledì | s. Vito |
| ECOCENTRO | 17 | Giovedì | b. Maria Teresa Scherer |
| RIFIUTI URBANI | 18 | Venerdì ☽ | ss. Nicandro e Marciano |
| | 19 | Sabato | s. Calogero |
| | 20 | Domenica | s. Albano |
| RIFIUTI URBANI | ²⁵ 21 | Lunedì | s. Luigi Gonzaga |
| RIFIUTI BIODEGRADABILI | 22 | Martedì | s. Paolino da Nola |
| CARTA e CARTONAGGI | 23 | Mercoledì | s. Agrippina |
| ECOCENTRO | 24 | Giovedì ○ | Natività s. Giovanni Battista |
| RIFIUTI URBANI | 25 | Venerdì | s. Massimo |
| | 26 | Sabato | s. Rodolfo |
| | 27 | Domenica | s. Cirillo d'Alessandria |
| RIFIUTI URBANI | ²⁶ 28 | Lunedì | s. Ireneo |
| | 29 | Martedì | ss. Pietro e Paolo |
| CARTA e CARTONAGGI | 30 | Mercoledì | ss. Protomartiri romani |

Calendario rifiuti 2021 Comune di Gordola



Alex Plancherel

Fuoco e fiamme

2020

Tecnica mista su tela, 50x60

Luglio

| | | | |
|------------------------|-------------------------|-----------------|---------------------------|
| RIFIUTI BIODEGRADABILI | 1 | Giovedì ☾ | s. Domiziano |
| RIFIUTI URBANI | 2 | Venerdì | b. Eugenia |
| ECOCENTRO | 3 | Sabato | s. Tommaso apostolo |
| | 4 | Domenica | s. Ulrico |
| RIFIUTI URBANI | ²⁷ 5 | Lunedì | s. Antonio Maria Zaccaria |
| RIFIUTI BIODEGRADABILI | 6 | Martedì | s. Maria Goretti |
| CARTA e CARTONAGGI | 7 | Mercoledì | s. Odone |
| ECOCENTRO | 8 | Giovedì | ss. Aquila e Priscilla |
| RIFIUTI URBANI | 9 | Venerdì | s. Vittoria |
| | 10 | Sabato ● | s. Silvano |
| | 11 | Domenica | s. Benedetto da Norcia |
| RIFIUTI URBANI | ²⁸ 12 | Lunedì | s. Veronica |
| RIFIUTI BIODEGRADABILI | 13 | Martedì | s. Enrico |
| CARTA e CARTONAGGI | 14 | Mercoledì | s. Camillo de Lellis |
| ECOCENTRO | 15 | Giovedì | s. Bonaventura |
| RIFIUTI URBANI | 16 | Venerdì | B.V. Maria del Carmelo |
| | 17 | Sabato ☽ | s. Marcellina |
| | 18 | Domenica | s. Federico |
| RIFIUTI URBANI | ²⁹ 19 | Lunedì | s. Macrina |
| RIFIUTI BIODEGRADABILI | 20 | Martedì | s. Aurelio |
| CARTA e CARTONAGGI | 21 | Mercoledì | s. Lorenzo da Brindisi |
| ECOCENTRO | 22 | Giovedì | s. Maria Maddalena |
| RIFIUTI URBANI | 23 | Venerdì | s. Brigida |
| | 24 | Sabato ○ | s. Boris |
| | 25 | Domenica | s. Giacomo |
| RIFIUTI URBANI | ³⁰ 26 | Lunedì | ss. Gioacchino e Anna |
| RIFIUTI BIODEGRADABILI | 27 | Martedì | b. Pietro Berno d'Ascona |
| CARTA e CARTONAGGI | 28 | Mercoledì | ss. Nazaro e Celso |
| ECOCENTRO | 29 | Giovedì | s. Marta |
| RIFIUTI URBANI | 30 | Venerdì | s. Pietro Crisologo |
| | 31 | Sabato ☾ | s. Ignazio di Loyola |

Calendario rifiuti 2021 Comune di Gordola



Daniela Vaerini

Vanità

2013

Dittico, cm 40x80

Tecnica mista su tela

Agosto

| | | | | |
|------------------------|---------------|-----------|-----------------|-------------------------------|
| | | 1 | Domenica | Festa nazionale |
| RIFIUTI URBANI | ³¹ | 2 | Lunedì | s. Eusebio |
| RIFIUTI BIODEGRADABILI | | 3 | Martedì | s. Lidia |
| CARTA e CARTONAGGI | | 4 | Mercoledì | s. Giovanni M. Vianney |
| | | 5 | Giovedì | Dedicazione s. Maria Maggiore |
| RIFIUTI URBANI | | 6 | Venerdì | Trasfigurazione del Signore |
| | ECOCENTRO | 7 | Sabato | s. Carpoforo, Fedele e comp. |
| | | 8 | Domenica | ● s. Domenico |
| RIFIUTI URBANI | ³² | 9 | Lunedì | s. Edith Stein |
| RIFIUTI BIODEGRADABILI | | 10 | Martedì | s. Lorenzo |
| CARTA e CARTONAGGI | | 11 | Mercoledì | s. Chiara |
| | ECOCENTRO | 12 | Giovedì | s. Giovanna F. da Chantal |
| RIFIUTI URBANI | | 13 | Venerdì | ss. Ponziano e Ippolito |
| | | 14 | Sabato | s. Massimiliano M. Kolbe |
| | | 15 | Domenica | ▷ Assunzione della B.V. Maria |
| RIFIUTI URBANI | ³³ | 16 | Lunedì | s. Rocco |
| RIFIUTI BIODEGRADABILI | | 17 | Martedì | s. Mamete |
| CARTA e CARTONAGGI | | 18 | Mercoledì | s. Elena |
| | ECOCENTRO | 19 | Giovedì | s. Giulio |
| RIFIUTI URBANI | | 20 | Venerdì | s. Bernardo |
| | | 21 | Sabato | s. Pio X |
| | | 22 | Domenica | ○ B.V. Maria Regina |
| RIFIUTI URBANI | ³⁴ | 23 | Lunedì | s. Rosa da Lima |
| RIFIUTI BIODEGRADABILI | | 24 | Martedì | s. Bartolomeo |
| CARTA e CARTONAGGI | | 25 | Mercoledì | s. Ludovico |
| | ECOCENTRO | 26 | Giovedì | B.V. Maria di Czesstokowa |
| RIFIUTI URBANI | | 27 | Venerdì | s. Monica |
| | | 28 | Sabato | s. Agostino |
| | | 29 | Domenica | Martirio s. Giovanni Battista |
| RIFIUTI URBANI | ³⁵ | 30 | Lunedì | ☾ b. Ildefonso Schuster |
| RIFIUTI BIODEGRADABILI | | 31 | Martedì | s. Abbondio |

Calendario rifiuti 2021 Comune di Gordola



Davide Zuccati
Autunno nel vigneto
 2020
 Olio su tela, cm 50x70

Settembre

| | | | |
|------------------------------|-------------------------|-----------------|------------------------------------|
| CARTA e CARTONAGGI | 1 | Mercoledì | Madonna del Sasso |
| | 2 | Giovedì | s. Zenone |
| RIFIUTI URBANI | 3 | Venerdì | s. Gregorio Magno |
| ECOCENTRO | 4 | Sabato | s. Ausilia |
| | 5 | Domenica | s. Teresa di Calcutta |
| RIFIUTI URBANI | ³⁶ 6 | Lunedì | s. Zaccaria |
| RIFIUTI BIODEGRADABILI | 7 | Martedì | ● s. Regina |
| CARTA e CARTONAGGI | 8 | Mercoledì | Natività della B.V. Maria |
| ECOCENTRO | 9 | Giovedì | s. Pietro Claver |
| RIFIUTI URBANI | 10 | Venerdì | s. Nicola da Tolentino |
| | 11 | Sabato | ss. Felice e Regula |
| | 12 | Domenica | s. Guido |
| RIFIUTI URBANI | ³⁷ 13 | Lunedì | ☉ s. Giovanni Crisostomo |
| RIFIUTI BIODEGRADABILI | 14 | Martedì | Esaltazione della Santa Croce |
| CARTA e CARTO. RIF. SPECIALI | 15 | Mercoledì | B.V. Addolorata |
| ECOCENTRO | 16 | Giovedì | ss. Cornelio e Cipriano |
| RIFIUTI URBANI | 17 | Venerdì | s. Ildegarda di Bingen |
| | 18 | Sabato | s. Eustorgio |
| | 19 | Domenica | Festa Federale di Ringraziamento |
| RIFIUTI URBANI | ³⁸ 20 | Lunedì | ○ s. Candida |
| RIFIUTI BIODEGRADABILI | 21 | Martedì | s. Matteo |
| CARTA e CARTONAGGI | 22 | Mercoledì | ss. Maurizio e compagni |
| ECOCENTRO | 23 | Giovedì | s. Lino |
| RIFIUTI URBANI | 24 | Venerdì | s. Gerardo |
| | 25 | Sabato | s. Nicolao della Flüe |
| | 26 | Domenica | ss. Cosma e Damiano |
| RIFIUTI URBANI | ³⁹ 27 | Lunedì | s. Vincenzo de' Paoli |
| RIFIUTI BIODEGRADABILI | 28 | Martedì | s. Venceslao |
| CARTA e CARTONAGGI | 29 | Mercoledì | ☾ ss. Michele, Gabriele e Raffaele |
| | 30 | Giovedì | s. Girolamo |

Calendario rifiuti 2021 Comune di Gordola



Marisa Brücker

Memorie di viaggio: S. Pietroburgo

2019

Dittico, cm 61x55

Tecnica mista su carta fatta a mano

Ottobre

| | | | |
|------------------------|-------------------------|-----------------|----------------------------|
| RIFIUTI URBANI | 1 | Venerdì | s. Teresa di Lisieux |
| ECOCENTRO | 2 | Sabato | ss. Angeli custodi |
| | 3 | Domenica | s. Adalgotto |
| RIFIUTI URBANI | ⁴⁰ 4 | Lunedì | s. Francesco d'Assisi |
| RIFIUTI BIODEGRADABILI | 5 | Martedì | s. Placido |
| CARTA e CARTONAGGI | 6 | Mercoledì ● | s. Bruno |
| ECOCENTRO | 7 | Giovedì | B.V. Maria del Rosario |
| RIFIUTI URBANI | 8 | Venerdì | s. Felice |
| | 9 | Sabato | s. Dionigi |
| | 10 | Domenica | s. Daniele |
| RIFIUTI URBANI | ⁴¹ 11 | Lunedì | s. Santino |
| RIFIUTI BIODEGRADABILI | 12 | Martedì | s. Serafino |
| CARTA e CARTONAGGI | 13 | Mercoledì › | s. Fausto |
| ECOCENTRO | 14 | Giovedì | s. Callisto I |
| RIFIUTI URBANI | 15 | Venerdì | s. Teresa d'Avila |
| | 16 | Sabato | s. Gallo |
| | 17 | Domenica | b. Contardo Ferrini |
| RIFIUTI URBANI | ⁴² 18 | Lunedì | s. Luca |
| RIFIUTI BIODEGRADABILI | 19 | Martedì | s. Laura |
| CARTA e CARTONAGGI | 20 | Mercoledì ○ | s. Adelina |
| ECOCENTRO | 21 | Giovedì | s. Ursula |
| RIFIUTI URBANI | 22 | Venerdì | s. Giovanni Paolo II |
| | 23 | Sabato | s. Giovanni da Capestrano |
| | 24 | Domenica | s. Luigi Guanella |
| RIFIUTI URBANI | ⁴³ 25 | Lunedì | ss. Daria e Crisanto |
| RIFIUTI BIODEGRADABILI | 26 | Martedì | s. Luciano |
| CARTA e CARTONAGGI | 27 | Mercoledì | s. Evaristo |
| ECOCENTRO | 28 | Giovedì ☾ | ss. Simone e Giuda |
| RIFIUTI URBANI | 29 | Venerdì | s. Onorato |
| | 30 | Sabato | s. Claudio |
| | 31 | Domenica | s. Antonino |

Calendario rifiuti 2021 Comune di Gordola



Graziana Morasci

Aspettando il volo

2020

Dittico, cm 30x60

Acrilico su tela

Novembre

| | | | | |
|------------------------|---------------|-----------|-----------|------------------------------------|
| | ⁴⁴ | 1 | Lunedì | Tutti i Santi |
| RIFIUTI URBANI | | 2 | Martedì | Commemorazione di tutti i defunti |
| CARTA e CARTONAGGI | | 3 | Mercoledì | s. Silvia |
| RIFIUTI BIODEGRADABILI | | 4 | Giovedì | ● s. Carlo Borromeo |
| RIFIUTI URBANI | | 5 | Venerdì | s. Geraldo |
| | | 6 | Sabato | s. Emiliano |
| | | 7 | Domenica | s. Fiorenzo |
| RIFIUTI URBANI | ⁴⁵ | 8 | Lunedì | s. Goffredo |
| RIFIUTI BIODEGRADABILI | | 9 | Martedì | Dedicazione Basilica del Laterano |
| CARTA e CARTONAGGI | | 10 | Mercoledì | s. Leone Magno |
| | | 11 | Giovedì | ☾ s. Martino di Tours |
| RIFIUTI URBANI | | 12 | Venerdì | s. Giosafat |
| | | 13 | Sabato | s. Eugenio |
| | | 14 | Domenica | s. Alberico |
| RIFIUTI URBANI | ⁴⁶ | 15 | Lunedì | s. Alberto Magno |
| RIFIUTI BIODEGRADABILI | | 16 | Martedì | s. Margherita di Scozia |
| CARTA e CARTONAGGI | | 17 | Mercoledì | s. Florino |
| | | 18 | Giovedì | s. Alda |
| RIFIUTI URBANI | | 19 | Venerdì | ○ s. Feliciano |
| | | 20 | Sabato | s. Crispino |
| | | 21 | Domenica | Cristo Re |
| RIFIUTI URBANI | ⁴⁷ | 22 | Lunedì | s. Cecilia |
| RIFIUTI BIODEGRADABILI | | 23 | Martedì | s. Clemente |
| CARTA e CARTONAGGI | | 24 | Mercoledì | s. Firmina |
| | | 25 | Giovedì | s. Caterina d'Alessandria |
| RIFIUTI URBANI | | 26 | Venerdì | s. Corrado |
| | | 27 | Sabato | ☾ B.V.M. della Medaglia Miracolosa |
| | | 28 | Domenica | 1.a di Avvento |
| RIFIUTI URBANI | ⁴⁸ | 29 | Lunedì | s. Saturnino |
| CARTA e CARTONAGGI | | 30 | Martedì | s. Andrea |

Calendario rifiuti 2021 Comune di Gordola



Tiziano Petruzzi

New York City

2016

Fotografia / no. 1 su 10

cm 50x75

Dicembre

| | | | |
|--------------------------|-------------------------|------------|-------------------------|
| CARTA e CARTONAGGI | 1 | Mercoledì | s. Eligio |
| | 2 | Giovedì | s. Lucio |
| RIFIUTI URBANI | 3 | Venerdì | s. Francesco Saverio |
| ECOCENTRO | 4 | Sabato ● | s. Barbara |
| | 5 | Domenica | 2.a di Avvento |
| RIFIUTI URBANI | ⁴⁹ 6 | Lunedì | s. Nicola |
| | 7 | Martedì | s. Ambrogio |
| | 8 | Mercoledì | Immacolata Concezione |
| CARTA e CARTO. ECOCENTRO | 9 | Giovedì | s. Cipriano |
| RIFIUTI URBANI | 10 | Venerdì | s. Edmondo |
| | 11 | Sabato ☾ | s. Damaso |
| | 12 | Domenica | 3.a di Avvento |
| RIFIUTI URBANI | ⁵⁰ 13 | Lunedì | s. Lucia |
| RIFIUTI BIODEGRADABILI | 14 | Martedì | s. Giovanni della Croce |
| CARTA e CARTONAGGI | 15 | Mercoledì | s. Massimino |
| ECOCENTRO | 16 | Giovedì | s. Adelaide |
| RIFIUTI URBANI | 17 | Venerdì | s. Modesto |
| | 18 | Sabato | s. Graziano |
| | 19 | Domenica ○ | 4.a di Avvento |
| | ⁵¹ 20 | Lunedì | s. Liberato |
| | 21 | Martedì | s. Pietro Canisio |
| CARTA e CARTONAGGI | 22 | Mercoledì | s. Francesca Cabrini |
| ECOCENTRO | 23 | Giovedì | s. Giovanni da Kety |
| RIFIUTI URBANI | 24 | Venerdì | ss. Patriarchi |
| | 25 | Sabato | Natale del Signore |
| | 26 | Domenica | s. Stefano |
| RIFIUTI URBANI | ⁵² 27 | Lunedì ☾ | s. Giovanni ap. |
| RIFIUTI BIODEGRADABILI | 28 | Martedì | ss. Innocenti |
| CARTA e CARTONAGGI | 29 | Mercoledì | s. Tommaso Becket |
| ECOCENTRO | 30 | Giovedì | s. Raniero |
| RIFIUTI URBANI | 31 | Venerdì | s. Silvestro |

TASSE SERVIZIO RIFIUTI URBANI 2021

“Ordinanza municipale d’applicazione del Regolamento comunale sulla gestione dei rifiuti”
Art.i: 17 - 18 - 19 - 20

TASSA BASE ANNUALE Art. 17

| Categorie | Tassa 2021 |
|--|-----------------------------|
| A. Economie domestiche | |
| 1. Tassa unica per economie domestiche | Fr. 100.00 all’anno (+ IVA) |
| B. Commerci - Artigiani - Enti pubblici | |
| 1. Piccoli commerci con massimo di 2 unità lavorative | Fr. 120.00 all’anno (+ IVA) |
| a) riduzione per attività svolte presso l’economia domestica | Fr. 20.00 all’anno (+ IVA) |
| 2. Commerci in genere | Fr. 240.00 all’anno (+ IVA) |
| Supplementi per unità lavorative (categorie escluse al punto 1) | Fr. 240.00 all’anno (+ IVA) |
| a) da 01 a 02 unità lavorative | Fr. 00.00 all’anno (+ IVA) |
| b) da 03 a 06 unità lavorative | Fr. 20.00 all’anno (+ IVA) |
| c) da 07 a 10 unità lavorative | Fr. 40.00 all’anno (+ IVA) |
| d) da 11 a 14 unità lavorative | Fr. 60.00 all’anno (+ IVA) |
| e) da 15 a 20 unità lavorative | Fr. 20.00 all’anno (+ IVA) |
| C. Affittacamere, esercizi pubblici soggetti alla LEAR | |
| 1. Tassa per esercizio pubblico | Fr. 240.00 all’anno (+ IVA) |
| a) supplemento per posto, compresi i posti letto, i posti esterni al 50% massimo cumulativo con cpv. 1 di Fr. 1’000.- | Fr. 2.00 all’anno (+ IVA) |

TASSA SUL QUANTITATIVO Art. 18

| Volume | Prezzo unitario | Rotolo da | Prezzo d’acquisto 2021 |
|---------------|---------------------------------|----------------|----------------------------------|
| Sacco 17 lt. | Fr. 0.60 (IVA e spese incluse) | 10 sacchi | Fr. 6.00 (IVA e spese incluse) |
| Sacco 35 lt. | Fr. 1.15 (IVA e spese incluse) | 10 sacchi | Fr. 11.50 (IVA e spese incluse) |
| Sacco 60 lt. | Fr. 1.95 (IVA e spese incluse) | 10 sacchi | Fr. 19.50 (IVA e spese incluse) |
| Sacco 110 lt. | Fr. 3.25 (IVA e spese incluse) | 5 sacchi | Fr. 16.25 (IVA e spese incluse) |
| Cont. 800 lt. | Fr. 22.00 (IVA e spese incluse) | clips 10 pezzi | Fr. 220.00 (IVA e spese incluse) |

TASSA SUL CONTENITORE SCARTI VEGETALI Art. 19

| Volume | Tassa 2021 |
|------------------------|----------------------------------|
| Contenitore da 120 lt. | Fr. 80.00 (IVA e spese incluse) |
| Contenitore da 240 lt. | Fr. 160.00 (IVA e spese incluse) |
| Contenitore da 770 lt. | Fr. 500.00 (IVA e spese incluse) |

TASSA SUI RIFIUTI INGOMBRANTI Art. 20

| Per economia domestica | Prezzo per singola consegna |
|---|--------------------------------|
| a) tassa minima per singola consegna da 0 kg fino a 40 kg | Fr. 4.00 (IVA e spese incluse) |
| b) supplemento da 40 kg fino a max 80 kg | Fr. 4.00 (IVA e spese incluse) |
| c) materiale ferroso per consegna senza ulteriori supplementi | Fr. 4.00 (IVA e spese incluse) |

UBICAZIONE CENTRI DI RACCOLTA PRINCIPALI



ECOCENTRO TENERO



Apertura settimanale il **giovedì dalle ore 14.00 alle ore 17.30**,
esclusi quelli precedenti l’apertura mensile del sabato,
che sarà di regola il **primo sabato del mese dalle ore 08.30 alle 11.30**.

CONSEGNA RIFIUTI INGOMBRANTI

- Per la consegna dei rifiuti ingombranti verrà prelevata:
una tassa minima di fr. 4.- per singola consegna da 0 kg fino a 40 kg
e un supplemento di fr. 4.- da 40 kg fino a max. 80 kg.
- La tassa verrà riscossa tramite tessere prepagate del valore di fr. 20.- (per 5 consegne)
o fr. 8.- (per 2 consegne), IVA e spese incluse, acquistabili presso l’Ufficio finanze.

Presso l’Ecocentro possono pure essere consegnati gratuitamente i seguenti tipi di rifiuti:
CARTA - PET - VETRO - ALU - OLI - PILE E BATTERIE

PER INFORMAZIONI O SEGNALAZIONI DI ABUSI:
UTC 091 735 16 20 - e-mail: ufficio.tecnico@gordola.ch



informazione alla popolazione

**RIFIUTI URBANI**

Raccolta bisettimanale. Inizio raccolta ore 06.30

**È obbligatorio l'uso dei sacchi ufficiali da 17, 35, 60, 110 litri (di colore giallo).**

È vietata la consegna di rifiuti domestici in qualsiasi altro tipo di sacco o contenitore. I sacchi devono obbligatoriamente essere depositati negli appositi contenitori.

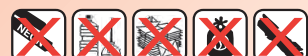
**INGOMBRANTI**Raccolta presso **ECOCENTRO** Tenero (vedi calendario) giovedì ore 14.00–17.30 / sabato ore 08.30–11.30 di regola il primo del mese!**Il servizio è istituito unicamente per la raccolta degli oggetti ingombranti dell'economia domestica, che per le loro dimensioni e la loro forma non possono essere introdotti nei sacchi ammessi per la normale raccolta dei rifiuti, ed è esclusa la raccolta per le ditte commerciali, negozi, industrie, ecc.****Sono ammessi alla raccolta:** ferraglia, rottami di metallo, vecchi mobili, materassi, fusti e bidoni vuoti, recipienti di plastica, ecc.**Sono esclusi dalla raccolta:** pneumatici, materiale di demolizione, mobili derivanti da sgomberi di appartamenti, grossi quantitativi, gli stessi vanno consegnati direttamente al centro di distruzione (F.lli Giuliani - Riazzino) assumendosi i costi di smaltimento. Sono pure esclusi materiale elettrico e elettronico che devono essere consegnati gratuitamente presso i rivenditori.**Per ogni singola consegna degli ingombranti verrà prelevata una tassa, mediante tessere prepagate, che possono essere acquistate presso l'Ufficio finanze.****CARTA**Raccolta settimanale - Inizio raccolta ore 06.30 **ECOCENTRO** Tenero (vedi calendario)

La consegna della carta potrà avvenire unicamente mediante:

- gli appositi contenitori che dovranno essere esposti entro le 06.30 del giorno di raccolta, lungo le strade percorse dall'automezzo di servizio
- consegna presso l'Ecocentro di Tenero.

Il deposito della carta e dei cartonaggi sciolti, sulle piazze di raccolta e a lato delle strade, È VIETATO.**SCARTI VEGETALI**

Raccolta settimanale (generalmente martedì) / da dicembre a febbraio quindicinale. Inizio raccolta ore 06.30

Sono ammessi alla raccolta:

- scarti da giardino, malerbe, fogliame, fiori appassiti, erba, residui di siepi, rami sminuzzati, ecc.
- scarti organici da cucina come verdure, bucce, ecc. contenuti negli appositi sacchetti **biodegradabili**

Non sono ammessi alla raccolta:

- resti alimentari tipo carne, cibi cotti, ecc.
- qualsiasi tipo di contenitore o materiali non compostabile

*I contenitori devono essere esposti entro le ore 06.30 in modo ben visibile, lungo i bordi delle strade percorse dall'automezzo del servizio.**Vengono raccolti esclusivamente gli scarti consegnati e riposti negli appositi contenitori verdi muniti di regolare etichetta autocollante annuale valida (applicata ben in vista).***La raccolta è riservata unicamente alle economie domestiche.****VETRO**(CONTENITORI ALIMENTARI) Centri di raccolta + **ECOCENTRO** Tenero

Le bottiglie, i vasetti ecc. devono essere depositati negli appositi contenitori posti sulle piazze di raccolta sistemate in tutto il comprensorio comunale.

I contenitori di vetro dovranno essere depositati vuoti e privi di corpi estranei quali tappi, metalli, plastiche, coperchi, paglia o altro.**Sono esclusi dalla raccolta:** vetri di finestre, specchi, lastre in plexiglas, ecc. che rientrano nella categoria di "rifiuti ingombranti". Lampadine, lampade al neon, lampade alogene ed altre lampade speciali sono da consegnare in occasione della raccolta "rifiuti speciali".**Il deposito, per motivi di rumore, è vietato dalle ore 22.00 alle ore 7.00 e i giorni festivi.****LATTA e ALLUMINIO**

Centri di raccolta

Scatole, lattine e recipienti di latta sono riciclabili. Essi vanno depositati negli appositi contenitori posti sulle piazze di raccolta comunali. Gli oggetti devono in ogni modo essere privi di qualsiasi tappo o coperchio non metallico. Grazie alle moderne tecniche di separazione le scatole di latta e alluminio possono essere mescolate.**Sono esclusi dalla raccolta:** imballaggi del caffè, cartoni del latte e altri oggetti non metallici.**Altri oggetti o apparecchi di metallo rientrano nella categoria ingombranti.****PET**(SOLO BOTTIGLIE DI BIBITE) Centri di raccolta + **ECOCENTRO** Tenero**Le bottiglie in PET sono contrassegnate da un particolare logo e/o la scritta PET.**

I contenitori sono situati presso i rivenditori di generi alimentari e nelle piazze di raccolta comunali, e sono di colore blu con strisce gialle.

Le bottiglie in PET devono essere schiacciate prima di essere depositate negli appositi contenitori.**PILE E BATTERIE**Centri di raccolta (vedere cartina) + **ECOCENTRO** TeneroLe pile, le batterie e gli accumulatori **non si devono bruciare o gettare nella spazzatura** le stesse possono essere **riportate ai rivenditori oppure depositate negli appositi contenitori** tenendole separate per tipo e dimensioni, secondo quanto indicato sugli scomparti del contenitore stesso.**È assolutamente vietato depositare altri tipi di pile e batterie. (batterie di autoveicoli vanno consegnate presso il rivenditore).****OLI VEGETALI e MINERALI****ECOCENTRO** TeneroGli oli vegetali (da cucina) e gli oli minerali (per motori) e/o lubrificanti, dovranno essere consegnati presso l'Ecocentro di Tenero in occasione della **raccolta semestrale di rifiuti speciali**. L'olio dovrà essere privo di scorie (tappi, imballaggi, ecc.).**È vietata l'eliminazione degli oli esausti utilizzando la normale raccolta dei rifiuti domestici, oli vegetali e minerali per essere riciclati non devono essere mescolati.****RIFIUTI SPECIALI**Raccolta semestrale - **ECOCENTRO** TeneroPer rifiuti speciali s'intendono prodotti chimici vari, vernici e diluenti, lampade e tubi fluorescenti (lampade al neon e a basso consumo energetico), batterie veicoli, oli minerali e vegetali, pile (a secco), ed altri **rifiuti che per loro natura sono tossici**.*La raccolta viene effettuata in collaborazione con l'ESR, nei giorni di mercoledì 26 maggio e mercoledì 15 settembre dalle ore 09.30 alle ore 11.30.***INDUMENTI**

Centri di raccolta

I tessili e le scarpe **devono essere chiusi in sacchetti di plastica e depositati presso gli appositi contenitori.**

Spesso vengono distribuiti dei sacchetti speciali per la raccolta straordinaria. In questo caso le associazioni provvederanno ad informare la popolazione sulle date esatte e modalità della consegna.

**MEDICINALI, SIRINGHE e TERMOMETRI**I medicinali scaduti, le siringhe usate ed i termometri al mercurio, **devono essere consegnati alle farmacie**, le quali sono incaricate del loro corretto smaltimento.